



Localgest 3.0.7 - Manual de instalación

I. Requerimientos técnicos

A continuación, se especifican los requisitos de instalación de Localgest 3.0.7.

Según estos requisitos, Grupo yaencontre.com garantiza que la aplicación funcionará con la máxima fiabilidad. El incumplimiento de estos requisitos queda siempre **bajo la responsabilidad completa del usuario**.

Grupo yaencontre.com pone a disposición de sus clientes el servicio de atención técnica para resolver cualquier duda sobre el funcionamiento de Localgest 3.0.7, a través del teléfono **902 43 17 68** y de la dirección de correo electrónico **soporte@localgest.com**.

Para iniciar la instalación, ha de tener claro qué equipo será el servidor de aplicación. Las características del equipo son muy importantes, ya que éste contendrá la aplicación y todos los datos del trabajo diario de Localgest 3.0.7

A continuación, se detallan los requisitos mínimos del equipo servidor.

Requisitos del equipo servidor:

Hardware

Arquitectura CPU: Intel Pentium IV.
Memoria RAM 512Mb (para instalaciones monopuesto).
Memoria RAM 1Gb. (cuando tengamos instalaciones con más de 2 equipos).
Tarjeta de red 10/100.
Espacio libre en disco duro 1Gb.

Software

Windows (versión mínima Windows 2000 Professional).
Wamp5 Versión 1.4.4.4.2 (paquete suministrado por Grupo yaencontre.com en su distribución para Windows).

Estaciones de trabajo

Éstas sólo necesitan un navegador de Internet, ya sea Internet Explorer 6, Mozilla o Mozilla Firefox. Se aconseja una resolución en el navegador de 1024 x 768. En caso de trabajar con Internet Explorer, es recomendable mantener los valores de configuración del navegador como predeterminados.

Grupo yaencontre.com recomienda el navegador Mozilla Firefox para trabajar con localgest 3.0.7

Red

Red configurada con protocolo TCP/IP.
Velocidad de red 10/100.
Salida a Internet con línea adsl o rdsi.

Observaciones

En caso de que exista algún sistema de protección de intrusiones, como un firewall u otra utilidad similar, se tendrá que modificar algunos parámetros de configuración para que la aplicación funcione correctamente, sobre todo en instalaciones Windows.

II. Instalación de Localgest

La instalación de Localgest es muy sencilla. Siguiendo las instrucciones, el asistente de instalación lo hará automáticamente.

1 / Descarga

Descargaremos el software desde www.localgest.com.

Este proceso tardará unos minutos dependiendo de nuestra velocidad de descarga. Se copiarán los archivos necesarios para instalar Localgest en su equipo servidor.



2 / Asistente de instalación

Una vez tenemos el software descargado, lo ejecutaremos y accederemos a la página de bienvenida del asistente de instalación de Localgest.

Pulsaremos en *Siguiente* para iniciar la instalación.



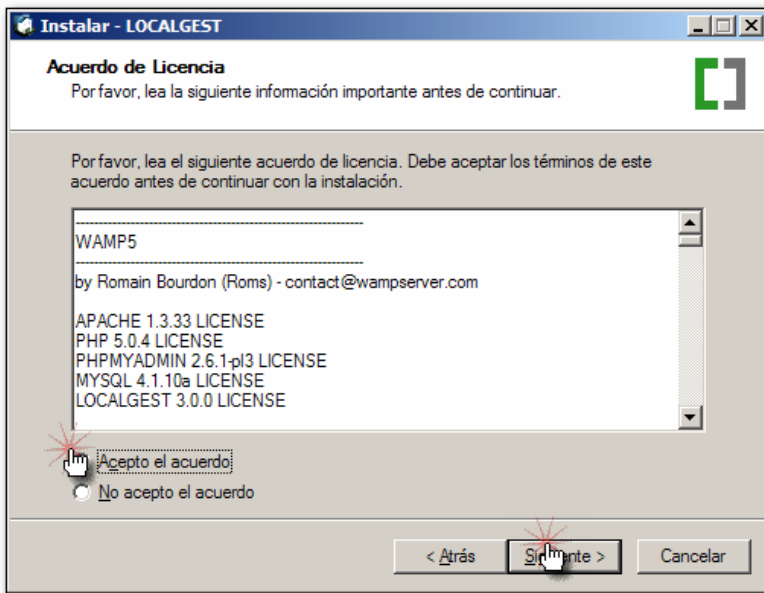

3 / Acuerdo de licencia

Es importante que lea atentamente el acuerdo de licencia y sus cláusulas. Si está de acuerdo con los términos, seleccione *Acepto el acuerdo* y continuará con el proceso de instalación.

En caso contrario, Localgest no será instalado en su servidor.

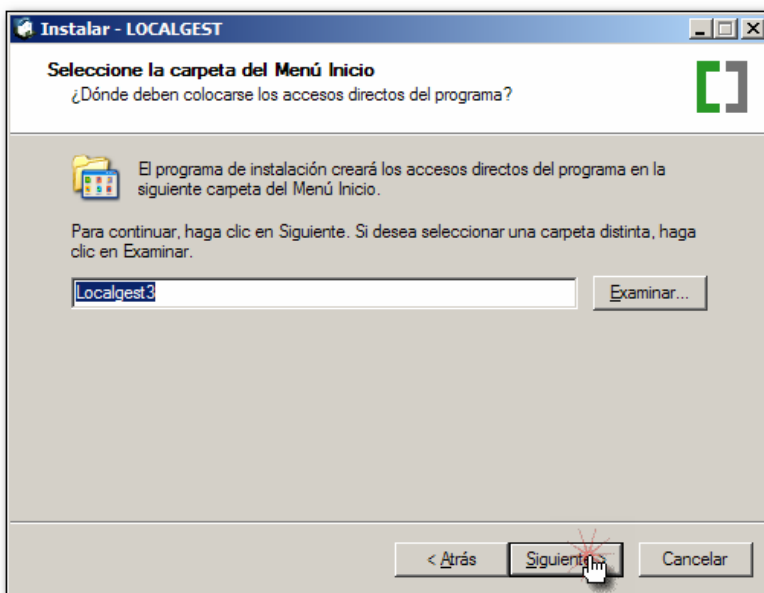

4 / Directorio de Instalación

Seleccione la carpeta de ubicación de los accesos directos de Localgest en su equipo pulsando el botón *Examinar*.

Por defecto, Localgest guarda los accesos directos en el menú de inicio de Windows.

Al finalizar, pulse *Siguiete*.

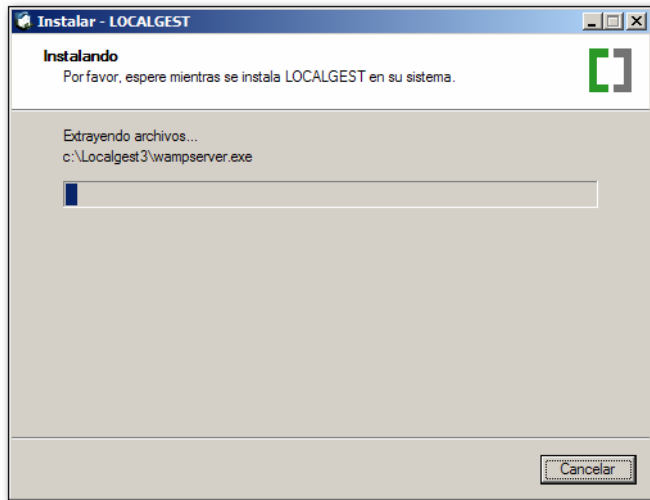

5 / Instalando

El proceso de instalación ha comenzado. Tras iniciarse el proceso de copia, se irán extrayendo los archivos en su sistema.

6 / Instalación finalizada

Localgest ya está instalado en su equipo. Si desea empezar a trabajar con Localgest inmediatamente, active la casilla *Ejecutar Localgest ahora*.

Pulse en *Finalizar* para terminar la instalación.



Se agregará al escritorio un acceso directo del software Localgest 3.0, y, en la barra de tareas, se añadirá el icono de WAMP, que es un paquete que contiene Phpmyadmin y Apache. Estos servicios deben permanecer activos para el buen funcionamiento de Localgest 3.0.

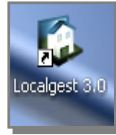

Aquí finaliza la fase de instalación de Localgest. A continuación, detallaremos el proceso de configuración.

III. Configuración

El siguiente paso en la instalación de Localgest es la configuración, que nos permitirá seleccionar las opciones en función de nuestras necesidades de trabajo.

1 / Postinstalación

Se abrirá una ventana de nuestro navegador y aparecerá la página principal de la postinstalación del Localgest 3.0, donde sólo tenemos que pulsar el botón *Ir al paso siguiente*.

Bienvenido a la instalación de Localgest

Paso 1 de 2 - INSTALACIÓN LOCALGEST

Configuración	
Tipo de base de datos MySQL	
localhost	Nombre del servidor o dirección IP del servidor de la base de datos
Puerto de la base de datos 3306	Número del puerto TCP del servidor de la base de datos
Nombre de la base de datos localgest	Nombre de la base de datos
Usuario de la base de datos root	Nombre del usuario administrador de la base de datos
Contraseña de la base de datos	Contraseña del usuario administrador de la base de datos
Usuario localgest localgest	Nombre de usuario de la base de datos que usa localgest para conectar
Contraseña localgest	Contraseña del usuario de localgest

2 / Instalación de base de datos

A continuación, se instalará la base de datos de Localgest. Este proceso puede durar unos minutos. Pulsaremos el botón *Aceptar*.

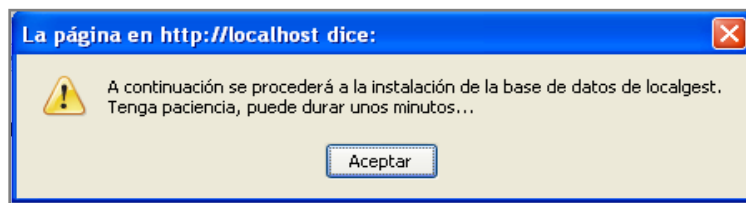

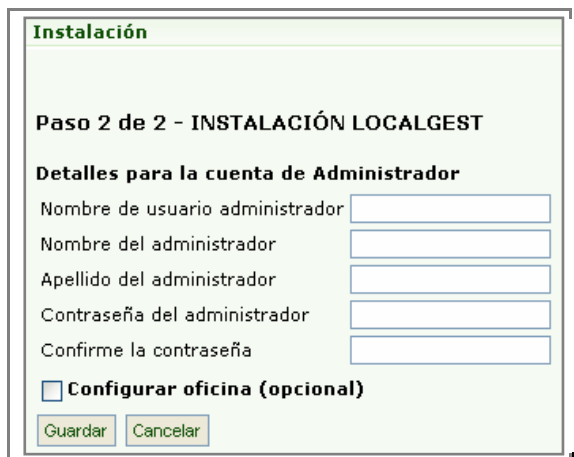

Instalación

Paso 2 de 2 - INSTALACIÓN LOCALGEST

Detalles para la cuenta de Administrador

Nombre de usuario administrador

Nombre del administrador

Apellido del administrador

Contraseña del administrador

Confirme la contraseña

Configurar oficina (opcional)

3 / Cuenta de administrador

En la siguiente pantalla, configuraremos la cuenta del administrador de la aplicación.

Solamente introduciremos usuario y contraseña.

4 / Inicio de sesión

Ya podemos empezar a trabajar con Localgest. Se mostrará la ventana de acceso, donde se requerirá usuario y contraseña para hacer la validación.

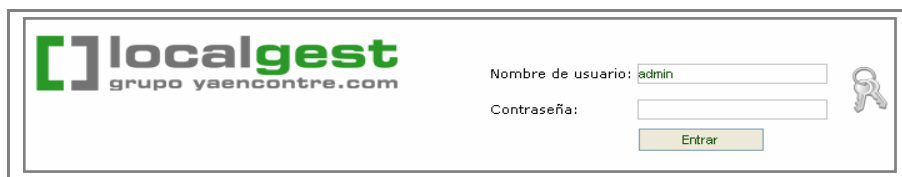

localgest
grupo yaencontre.com

Nombre de usuario:

Contraseña:

5 / Acceso directo a Localgest

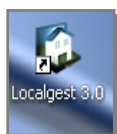

En adelante, para acceder a Localgest, bastará con pulsar sobre el icono de acceso directo ubicado en el escritorio tras el proceso de instalación del programa.